제26회 대학(원)생 국제법 논문 경시대회

학문후속세대의 양성을 위해 대한국제법학회와 외교부가 개최하는 국제법 논문경시대회가 올해로 제26회를 맞이하였습니다. 관심 있는 대학(원)생 여러분의 많은 참여를 바랍니다.

국제법 논문경시대회 주제

▶ **대학생 부문**
- 현 국제사회의 UN 체제에 대한 도전·위기와 UN의 역할
- 기후체계 보호 관점에서 살핀 국제재판소 기후소송의 의의와 한계

▶ **대학원생 부문**
- 국제법상 무력의 위협 또는 사용 금지 원칙의 위기와 앞으로의 과제
- 기후변화 해수면 상승에 따른 기선의 고정 법리의 의의와 한계

▶ **법학전문대학원생 부문**
- 조약법 관련 자유주제

※ 상기 부문과 주제 중 한 가지만 선택

대회 일정

- 참가 신청: 2026. 5. 1. – 8. 1.
- 논문 제출 마감: 2026. 9. 1.
- 우수논문 선정: 2026. 10. (개별 안내 및 학회 홈페이지 공지)
- 최종경선(구두경시대회): 2026. 11. (예정)
- 결과 발표: 2026. 11. (예정)
- 시상식: 2026. 12.

참가 자격

참가신청 시작일(2026.5.1.)을 기준으로 다음과 같음
- 대학생 부문: 대학(교) 재학생(휴학생 포함)
- 대학원생 부문: 대학원(석사과정) 재학생(휴학생 포함) 또는 석사과정 수료생(수료 후 3년 이내)
- 법학전문대학원생 부문: 학위과정 재학생(휴학생 포함)

※ 2인 공동 집필 가능 ※ 단, 외교부 본부, 공관 및 산하기관 재직자는 제외 ※ 대학원생 부문의 경우, 석사과정 수료자까지만 참가 가능

참가신청

대한국제법학회 홈페이지 '공지사항'에 게시된 참가신청서를 작성하여 학회 이메일로 제출
- 홈페이지 www.ksil.or.kr / • 이메일 ksil@ksil.or.kr

시상내역

- 최우수상: 외교부장관 표창 및 부상 (2027년도 네덜란드 헤이그 아카데미 국제공법(또는 사법) 과정(3주) 수강 지원) (각 부문별 최대 1편)
- 우수상: 대한국제법학회장 표창 및 부상 (200만원) (각 부문별 최대 1편)
- 장려상: 대한국제법학회장 표창 및 부상 (100만원) (각 부문별 최대 2편)

  ※ 심사 결과 등급별 시상 기준에 부합하는 참가논문이 없을 경우 시상하지 않을 수 있음

  ※ 부상은 관련 법령에 따라 제세공과금 공제 후 지급

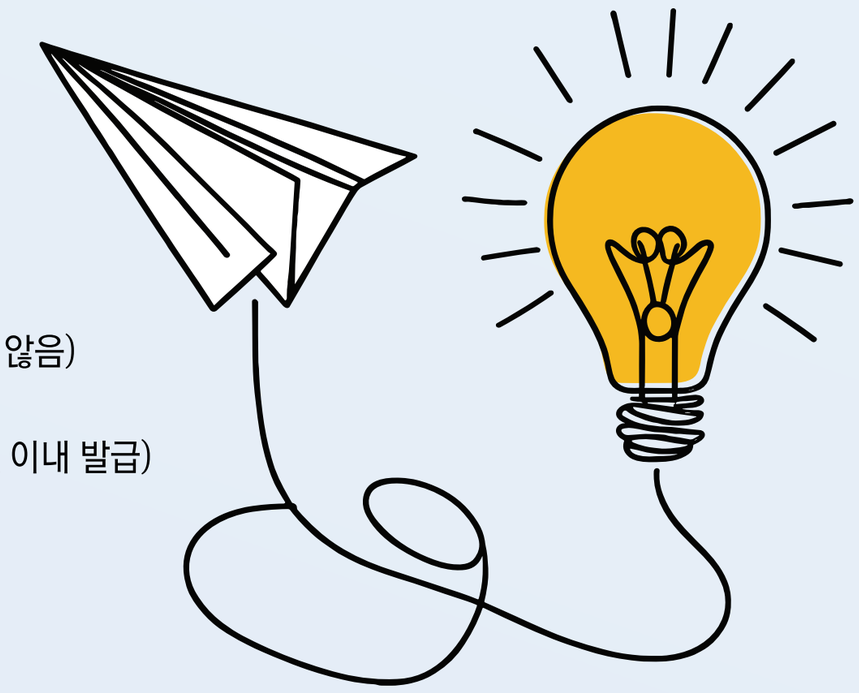

논문작성 및 투고요령

- 논문 작성은 첨부된 "논문작성요령"을 준수
- 논문 분량은 각주를 포함하여 A4용지 10포인트 20매 이내 (목차, 국문초록, 참고문헌은 이 분량에 포함되지 않음)
- 제출 서류 (전자파일로 이메일 제출)
  - 논문 원고 원문 파일
  - 재학(휴학)증명서 또는 수료증명서(최근 3개월 이내 발급)

기타사항

- 생성형 인공지능(AI)을 활용한 경우, 첨부된 "논문작성요령"에 따라 그 사실과 범위, 내용 등을 밝혀야 함
- 기존에 발표되었거나 또는 발표된 논문과 유사한 논문은 심사 대상에서 제외
- 당선작으로 선정된 이후 공모 내용에 허위사실이 있거나 표절 등으로 관련 법규를 위반한 경우 당선을 무효로 함
- 최근 3년 내 동일 대회 최우수상 수상자는 참가 제한됨

외 교 부 Ministry of Foreign Affairs

KSIL Since 1953 대한국제법학회 The Korean Society of International Law